TECHE UDINE

MANOSCRITTI

FONDO PRINCIPALE

Manoscritto n. P_MSS_3968_004

Nel Fondo Principale sono confluiti la maggior parte dei lasciti manoscritti pervenuti alla Biblioteca Civica «Vincenzo Joppi» nel corso del tempo: si tratta perciò di un fondo composito nel quale è possibile trovare manoscritti di argomento liturgico, scientifico, giuridico, botanico e altro.

Collocazione:

Biblioteca Civica "Vincenzo Joppi", Udine
https://www.techeudine.it/fondo-principale
https://www.sbhu.it/

INTENDENZA GENERALE
dell' Esercito meridionale
DI ITALIA

N.° 11

Oggetto

Napoli 22 ottobre 1860

Signore

Mi è noto che un
tal Sig. Floritta si è presen-
tato a Lei con una lettera
che egli presse scritta da me
colla quale io l'avrei invita-
to a ricevere il Labaro inca-
ricandola Luogotenenza col grado di
Luogotenente.

Tal lettera è assolutamente falsa, e lungi dall'aver voluto raccomandare a Lei il Sig. Floritta, io credetti invece cautelare, a ragione della sua poca buona condotta, la Luogotenenza Generale, ove era applicato in qualità d'alunno.

Ella prenderà per quelle disposizioni che creda più opportune a punire il Sig. Floritta, usando ragione e giustizia.

Colgo questa occasione per inviarle di urgenza a rinsettemi un incartamento relativo a certo Commesso Bay, dovendo quelle carte rimettersi dal Consiglio di Guerra, insieme con quante altre in-

Al Signore
Signor Vice Luogotenente
Palermo

H

Formazioni potessero far ca=
so di subita Vice Intendenza
sommissi dagli articoli del cenato dec
predetto Leg. Bay.

L'Intendente Generale

Accorsi

ms 3968/4

INTENDENZA GENERALE
dell' ercito meridionale
D' ITALIA

N°

Oggetto

Napoli 22 ottobre 1860

Signore

Mi è noto che un
tal Sig. Floritta si è presen-
tato a Lei con una lettera
ch'egli presenta scritta da me,
colla quale io l'aveva invita-
to a ricevere il Latore in cate-
goria Intendenza col grado di
Luogotenente.

Tal lettera è assolutamente falsa, e lungi dall'avere voluto raccomandare a Lei il Sig. Floritta, io credetti bene cautare, a cagione della sua po-
co buona condotta, a questa Intendenza Generale, ove era applicato in qualità d'alunno.
Ella si prenderà per quelle di-
sposizioni che creda più op-
portune a punire il Sig. Flo-
ritta, usando ragione e giusti-
zia.
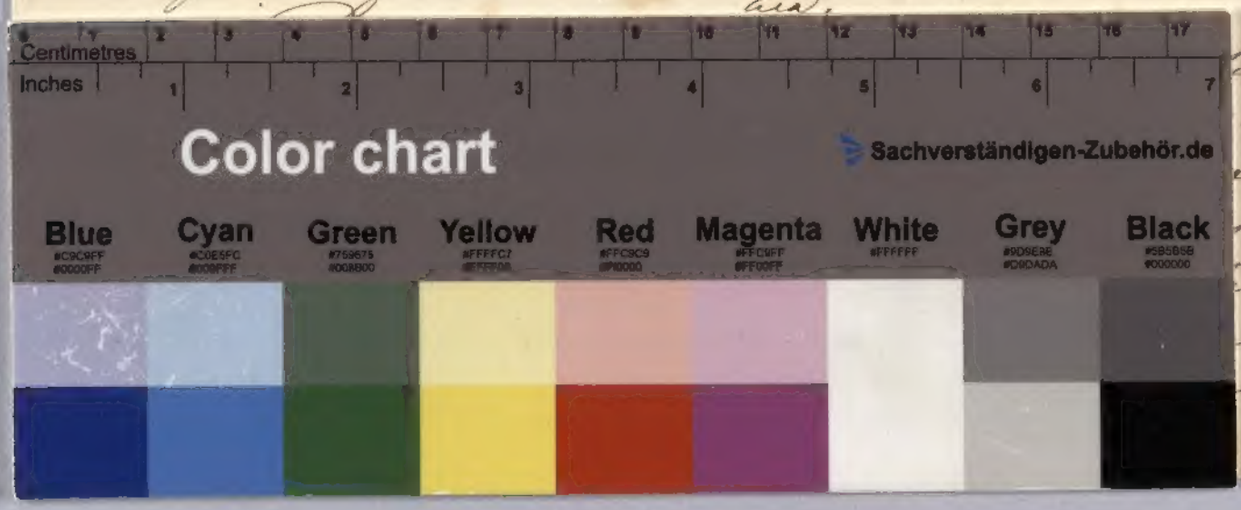
Al Signore
Signor Vice Intendente